

「JA淡路日の出」で 給与振込をすると

優遇金利で
お預け入れできます!

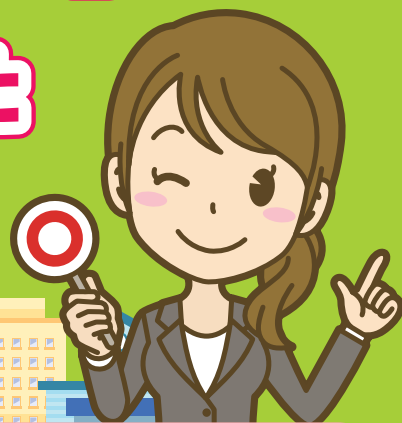

特典
1

定期貯金を優遇金利で
お預け入れいただけます!

年 **0.20%**

(税引後 年0.159%)

- ◎ご利用限度額／お一人様500万円以内
- ◎お預け入れ期間／1年(元金自動継続)

特典
2

定期積金を優遇金利で
ご契約いただけます!

給与振込口座からの
自動振替で

年 **0.20%**

(税引後 年0.159%)

- ◎ご利用限度額／お一人様 契約給付金350万円以内(1契約に限り)
- ◎お預け入れ期間／3年以内

他行ATM入出金手数料キャッシュバック!

給与(10万円以上)、または年金(国民年金・厚生年金および共済年金に限る)を
兵庫県内JAでお受け取りの方に提携金融機関等のATMでの入出金に係る
利用手数料を月5回までお返しします。

- ※給与・年金振込はJAで確認できるものに限ります。
- ※給与・年金口座と同じ口座でのATM取り引きを対象とします。
- ※ATM手数料は翌月15日(15日が休日の場合は翌営業日)にご利用口座へキャッシュバック(ご入金)させていただきます。
- ※振込手数料は対象となりません。

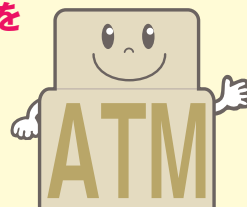

便利でおトクな「JAのキャッシュカード」

JAでは
終日無料

コンビニも

三菱UFJ
銀行も

JFマリン
バンクも

全国のセブン-イレブン、ローソン、ファミリーマート、ATMでの

時間内入出金手数料が**無料!**

- ※三菱UFJ銀行・JFマリンバンクのATMは出金のみとなります。
- ※時間により、所定の手数料が必要になります。
- ※一部対象外となるコンビニATMがございます。

ATM・ご利用手数料 (JAバンクのキャッシュカードを利用した場合)

金融機関名		全国のJAバンク	コンビニATM※3	JFマリンバンク	三菱UFJ銀行	ゆうちょ銀行
取引内容※1		入出金		出金		入出金
ご利用手数料	平日 8:45~18:00	無料	無料	無料	無料	無料
	土曜日 9:00~14:00※2	無料	無料	無料	108円	108円
	平日・土曜日のその他時間帯および日曜・祝日	無料	108円	無料	108円	108円

※1 残高照会は時間帯にかかわらず無料でご利用可能です。

※2 祝日の場合は、日曜・祝日のご利用手数料となります。

※3 ローソン、セブン-イレブン、ファミリーマート等でご利用いただけます。詳しくはJAバンクホームページをご覧ください。

(2019年4月1日現在)

募集期間 / 2019年4月1日(月)~2019年9月30日(月)

詳しくは、当JA窓口または渉外担当者までお問い合わせください。



JA淡路日の出

本店 TEL.62-6200

洲本支店 TEL.22-1120
生穂支店 TEL.64-0321
北淡支店 TEL.82-1234
五色丘支店 TEL.35-0301

洲本本町店 TEL.23-1130
東浦淡路支店 TEL.74-3321
育波支店 TEL.84-0140
都志支店 TEL.33-0022

津名支店 TEL.62-0936
岩屋支店 TEL.72-2642
一宮支店 TEL.85-0011
鮎原支店 TEL.32-0170

ホームページ <http://ja-awajihinode.com> eメール sunrise@ja-awajihinode.com